







56 - Depuis le GR125 entre Hallencourt et Allery

Ce photomontage est mis en réponse à demande du point de vue n°10 du point n°7 de la demande de compléments de l'UD de la Somme du 16 avril 2019. Le GR125 permet de rejoindre au nord Saint-Valery-sur Somme et au sud, le parc naturel du Vexin. A Airaines, le GR125 permet aussi de relier la voie verte de Longpré-lès-Corps-Saints à Oisemont. Le relief descend vers le fond d'Allery qui fait partie de la vallée verte du Vimeu.

On perçoit au premier plan le parc construit d'Allery. Ce parc à deux éoliennes est le plus visible parmi le contexte éolien en présence. Vient en second lieu le parc accordé des Aquettes, localisé dans l'axe de vue du GR125.

En période de feuilles tombées, le projet éolien du Moulin de la Tour est entièrement masqué par le boisement et le relief au premier plan.

L'impact est nul.

ETAT INITIAL



PROJET



Vue en filaire destinée à localiser le projet derrière les masques

X (Lambert 93) : 620709
 Y (Lambert 93) : 6987315
 Cap (°) : 251
 Angle horizontal (°) : 129
 Éolienne la plus proche : E1
 Distance de l'éolienne la plus proche (m) : 7758
 Date : 21/06/2019

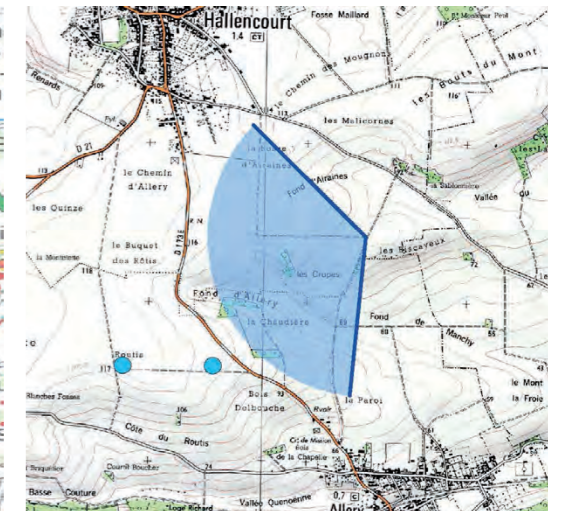
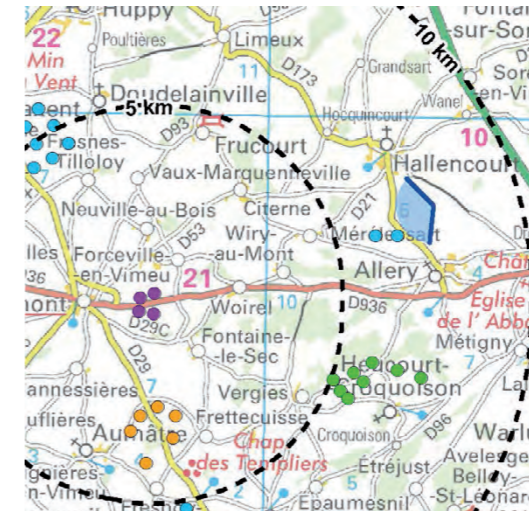



Vue en filaire destinée à localiser le projet derrière les masques



57 - RD173 dans la vallée de Bellifontaine

Ce photomontage est mis en réponse à demande du point de vue n°11 du point n°7 de la demande de compléments de l'UD de la Somme du 16 avril 2019. Afin de prendre de la hauteur en direction du projet dans un secteur éloigné de 5 kilomètres environ, il a été recherché une proximité avec le pylône haubané de télédiffusion de 203 mètres marquant un point haut.

On est également proche d'un poste électrique. Au premier plan, une ligne haute tension marque le paysage de plateau. Le contexte éolien se limite aux parcs d'Allery construit et au parc éolien des Aquettes accordé, sans grande prégnance.

Le projet éolien du Moulin de la Tour apparaît entre les deux pylones de la ligne haute tension, très à l'arrière plan. Le projet est peu visible, dans un bouquet horizontal étroit de la vue.

X (Lambert 93) : 616241
Y (Lambert 93) : 6990973
Cap (°) : 204
Angle horizontal (°) : 115
Éolienne la plus proche : E1
Distance de l'éolienne la plus proche (m) : 6671
Date : 21/06/2019

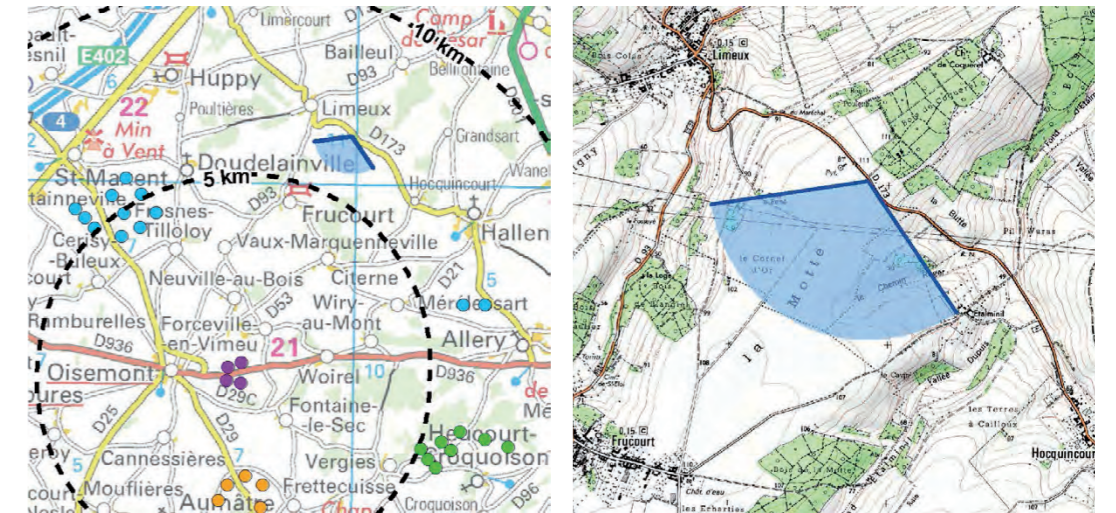

L'impact est faible.

ETAT INITIAL



PROJET





Vue en filaire destinée à localiser le projet derrière les masques



PROJET - pour une vision des éoliennes à «taille réelle», tenir le document à 45 cm du regard





58 - Centre bourg de Cannessières

Ce photomontage est mis en réponse à demande du point de vue n°12 du point n°7 de la demande de compléments de l'UD de la Somme du 16 avril 2019. A 30 mètres au sud-est de l'église du village, un terrain libre de construction présent entre un pavillon et un hangar. Le fond de la parcelle n°43 est semi-ouvert par la présence de courtes continuités visuelles sur le plateau agricole. Les arbrisseaux du fond restent cependant assez présents. Le contexte éolien construit ou accordé n'apparaît pas dans l'angle de la vue. Le projet éolien du Moulin de la Tour est visible au niveau des éoliennes E1, E2 et E3. L'éolienne E4 est entièrement masquée par le bosquet à l'avant-plan. Il s'agit d'une séquence visuelle courte qui a lieu sur 50 mètres dans la rue centrale. Le projet éolien est dans l'échelle des arbres en arrière-plan, peu prégnant.

L'impact est faible.

X (Lambert 93) : 611298
Y (Lambert 93) : 6982967
Cap (°) : 11
Angle horizontal (°) : 130
Éolienne la plus proche : E3
Distance de l'éolienne la plus proche (m) : 2230
Date : 21/06/2019

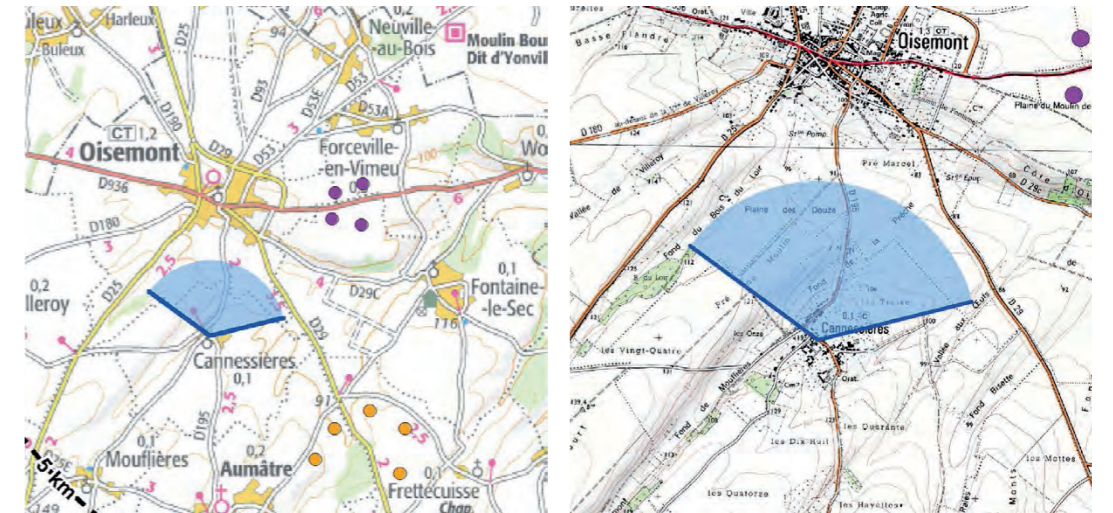

ETAT INITIAL



PROJET





Vue en filaire destinée à localiser le projet derrière les masques







59 - D195 en entrée de Cannessières

Ce photomontage est mis en réponse à demande du point de vue n°1 du point n°13 de la demande de compléments de l'UD de la Somme du 16 avril 2019. Il s'agit de l'entrée sud en venant d'Aumâtre. Le caractère rural est marqué. Les maisons du village ne sont pas visibles. Le relief du plateau agricole est onduleux. Le contexte éolien est discret dans la vue. On note surtout la présence du parc construit à deux éoliennes d'Allery et du parc accordé des Aquettes. Ces parcs interviennent en arrière-plan de la vue.

Le projet éolien du Moulin de la Tour est aperçu essentiellement au niveau de l'éolienne E4. Les éoliennes E1 à E3 sont majoritairement filtrées par la végétation. L'éolienne E4 est dans un rapport d'échelle cohérent avec le bosquet constitutif du village, sans effet d'écrasement sur ce dernier.

L'impact est faible.

X (Lambert 93) : 611393
Y (Lambert 93) : 6982656
Cap (°) : 51
Angle horizontal (°) : 129
Éolienne la plus proche : E3
Distance de l'éolienne la plus proche (m) : 2394
Date : 21/06/2019

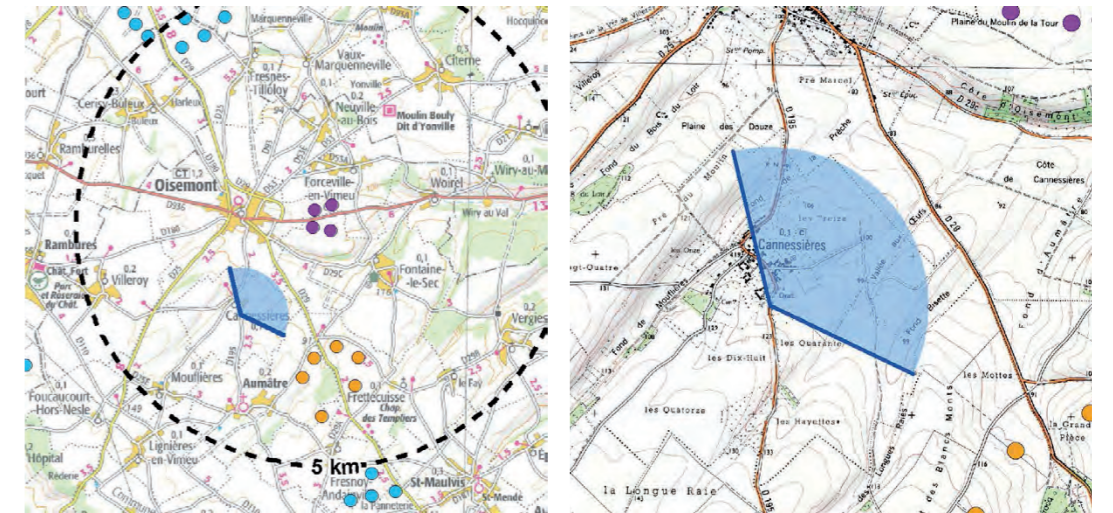

ETAT INITIAL



PROJET





Vue en filaire destinée à localiser le projet derrière les masques







60 - Château de Rambures (MH) étage 1

Ce photomontage est mis en réponse à demande du point n°7 en page 5 de la demande de compléments de l'UD de la Somme du 16 avril 2019. Le chemin de ronde couvert se trouve au premier niveau du château. Les fenêtres mettent en vue la frondaison des arbres du parc à l'anglaise. On ne perçoit pas Oisemont depuis ce point de vue.

Aucun parc éolien n'est perceptible.

Le projet n'est pas visible du fait du boisement faisant écran et de l'éloignement.

L'impact est nul.

X (Lambert 93) : 607158
Y (Lambert 93) : 6983638
Cap (°) : 95
Angle horizontal (°) : 54
Éolienne la plus proche : E3
Distance de l'éolienne la plus proche (m) : 5817
Date : 21/06/2019

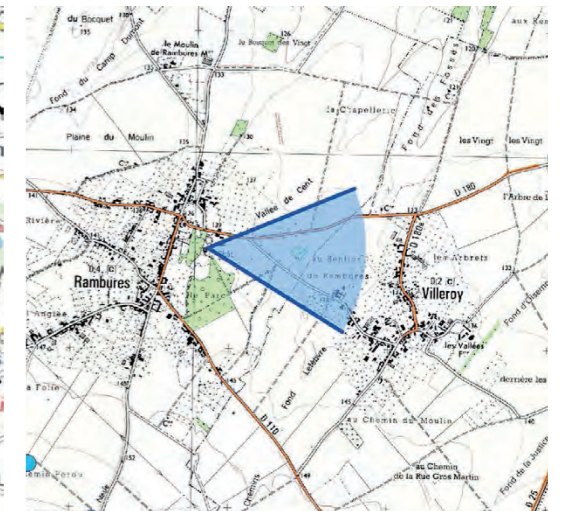
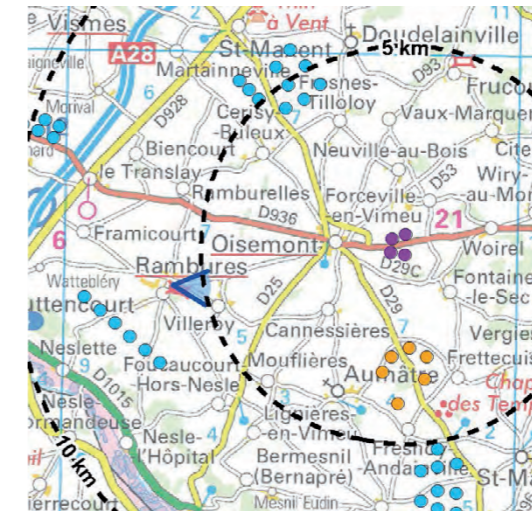

ETAT INITIAL



PROJET



Vue en filaire destinée à localiser le projet derrière les masques



Vue en filaire destinée à localiser le projet derrière les masques

61 - Château de Rambures (MH), deuxième étage

Ce photomontage est mis en réponse à demande du point n°7 en page 5 de la demande de compléments de l'UD de la Somme du 16 avril 2019. Le château est flanqué de 4 tours d'angles. La vue est prise de la tour d'angle au nord-est au deuxième étage. En dépit de la prise de hauteur, la vue est similaire à la précédente, dominée par l'écrin végétal historique du château. Le contexte éolien n'est pas visible depuis ce point de vue ni même le projet éolien du fait de l'épais boisement et de l'éloignement.

L'impact est nul.

X (Lambert 93) : 607161
Y (Lambert 93) : 6983625
Cap (°) : 40
Angle horizontal (°) : 94
Éolienne la plus proche : E3
Distance de l'éolienne la plus proche (m) : 5816
Date : 21/06/2019

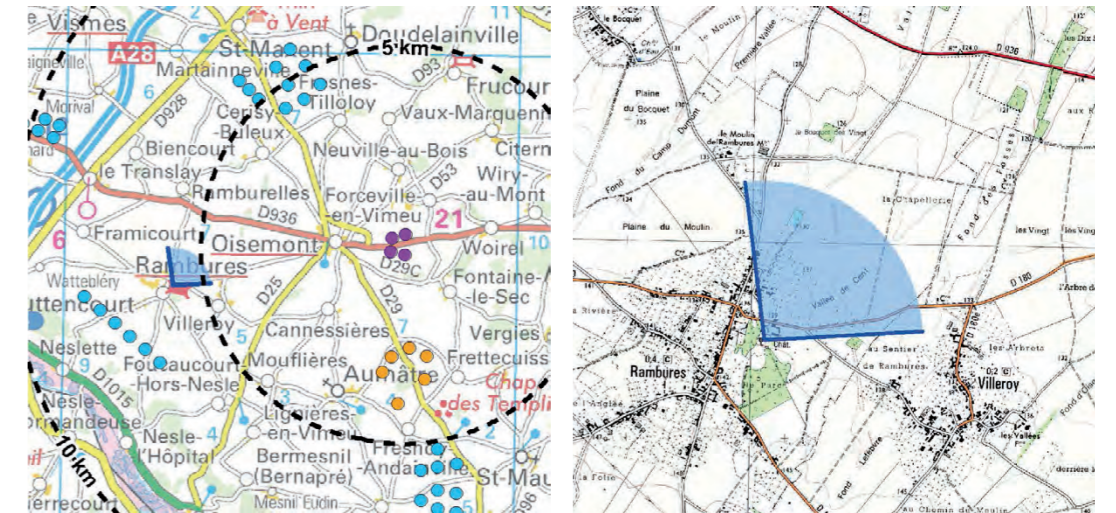

ETAT INITIAL



PROJET



Vue en filaire destinée à localiser le projet derrière les masques



Vue en filaire destinée à localiser le projet derrière les masques

62 - Château de Rambures, domaine du château (MH)

Ce photomontage est mis en réponse à demande du point n°7 en page 5 de la demande de compléments de l'UD de la Somme du 16 avril 2019. Le parc du château a une superficie de 15 hectares. Il est labellisé jardin remarquable depuis 2006. Au départ il s'agissait d'un jardin à la Française construit avec un axe majeur nord-sud. Dans le quart du XVIIIème siècle, le parc a été substitué par un parc à l'anglaise. Dans le domaine, un pavillon est présent à l'est de l'entrée du château. La vue est prise depuis sa terrasse est, potentiellement plus exposée à la campagne du plateau agricole accueillant le projet. La vue est très fermée par les boisements. La campagne peu ouverte ne laisse pas de vue sur les parcs éoliens alentours.

X (Lambert 93) : 607261
Y (Lambert 93) : 6983672
Cap (°) : 76
Angle horizontal (°) : 130
Éolienne la plus proche : E3
Distance de l'éolienne la plus proche (m) : 5711
Date : 21/06/2019

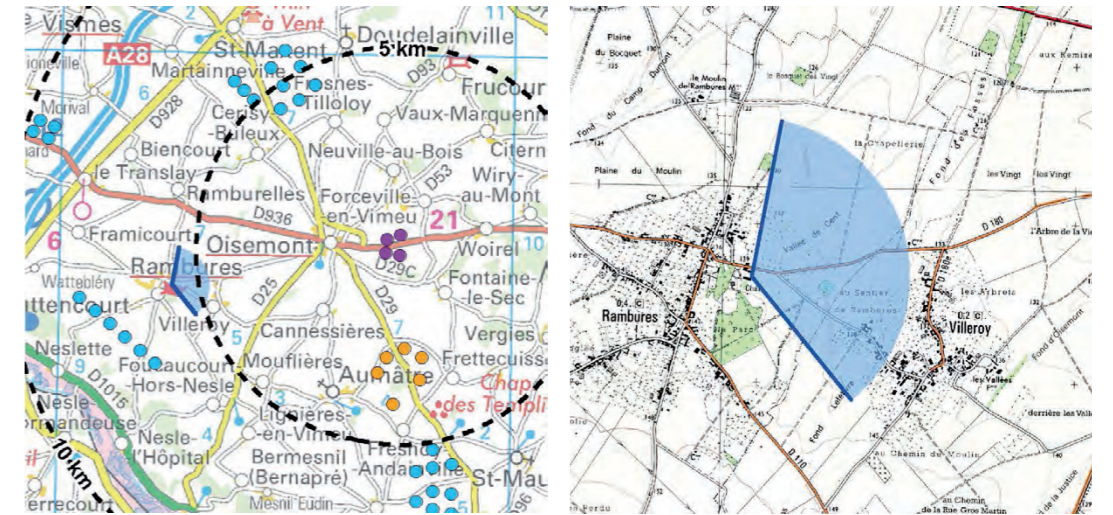

Le projet éolien du Moulin de la Tour est entièrement masqué par le couvert arboré.

L'impact est nul

ETAT INITIAL



PROJET



Vue en filaire destinée à localiser le projet derrière les masques



Vue en flaire destinée à localiser le projet derrière les masques



63 - Bâtiment protégé MH au 2 rue Sadi Carnot à Oisemont

Ce photomontage est mis en réponse à demande du point n°7 en page 5 de la demande de compléments de l'UD de la Somme du 16 avril 2019. Le n°2 rue Sadi Carnot est un bâtiment inscrit MH pour la cour, la tourelle, l'escalier, l'élévation et la toiture. Ce point de vue est pris au niveau du passage piéton dans l'axe de la cour du bâtiment protégé. Le contexte éolien n'est pas visible.

Le projet éolien du Moulin de la Tour est entièrement masqué au niveau des éoliennes E1 et E2 du fait du bâti de volumétrie rez-de-chaussée avec combles. Seules les éoliennes E3 et E4 sont susceptibles d'être vues en dépassement intermittent de l'extrémité de leurs pales. Cette vue est peu prégnante car 90% du projet éolien est masqué par le bâti. Par l'analyse des variantes, il a été permis l'évitement d'impact dans le centre de la rue par l'abandon des variantes A et C.

L'impact est faible.

X (Lambert 93) : 611450

Y (Lambert 93) : 6984707

Cap (°) : 93

Angle horizontal (°) : 130

Éolienne la plus proche : E3

Distance de l'éolienne

la plus proche (m) : 1473

Date : 21/06/2019

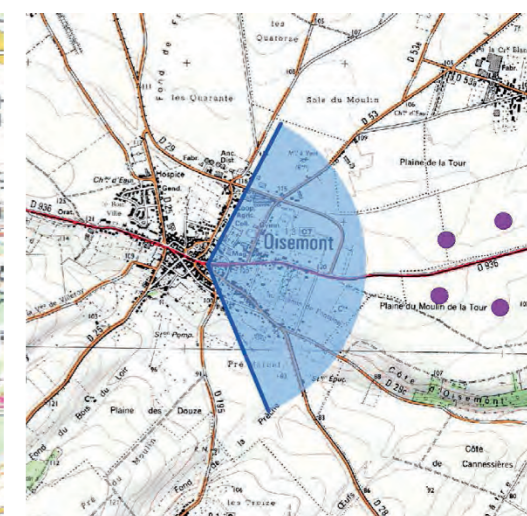
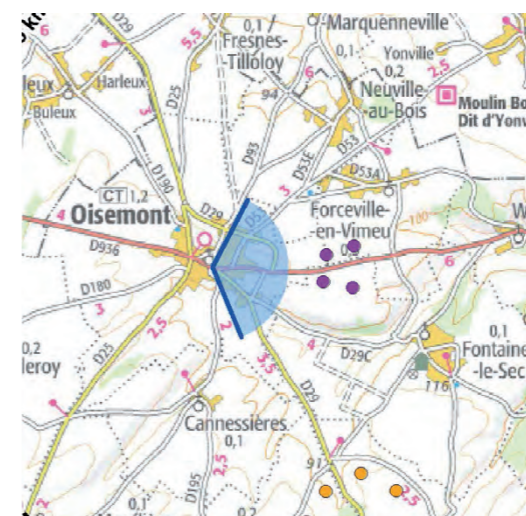

ETAT INITIAL



PROJET



Vue en filaire destinée à localiser le projet derrière les masques



Vue en filaire destinée à localiser le projet derrière les masques







64A - Chapelle de Frettecuisse (MH) au lieudit «Ecoreau» (360°)

Ce photomontage est mis en réponse à demande du point n°7 en page 5 de la demande de compléments de l'UD de la Somme du 16 avril 2019. La chapelle des templiers se situe au lieu-dit «Ecoreau» et date du XIIème siècle. Elle figure dans la propriété d'une personne privée. La pâture close comprend un liseré arboré. La chapelle ruinée est peu visible depuis l'espace routier compte tenu de la vitesse d'appréhension du site majoritairement visité par l'automobiliste. Les éoliennes du parc éolien des Aquettes sont filtrées par la végétation. Le projet éolien du Moulin de la Tour apparaît majoritairement masqué du fait du bocage ceinturant la chapelle ruinée, au niveau des éoliennes E3 et E4. Les éoliennes E1 et E2 sont filtrées par la frondaison des troncs. Eloignées, ces deux éoliennes sont peu visibles.

X (Lambert 93) : 614040
Y (Lambert 93) : 6980162
Cap (°) : 13
Angle horizontal (°) : 148
Éolienne la plus proche : E4
Distance de l'éolienne la plus proche (m) : 4338
Date : 21/06/2019

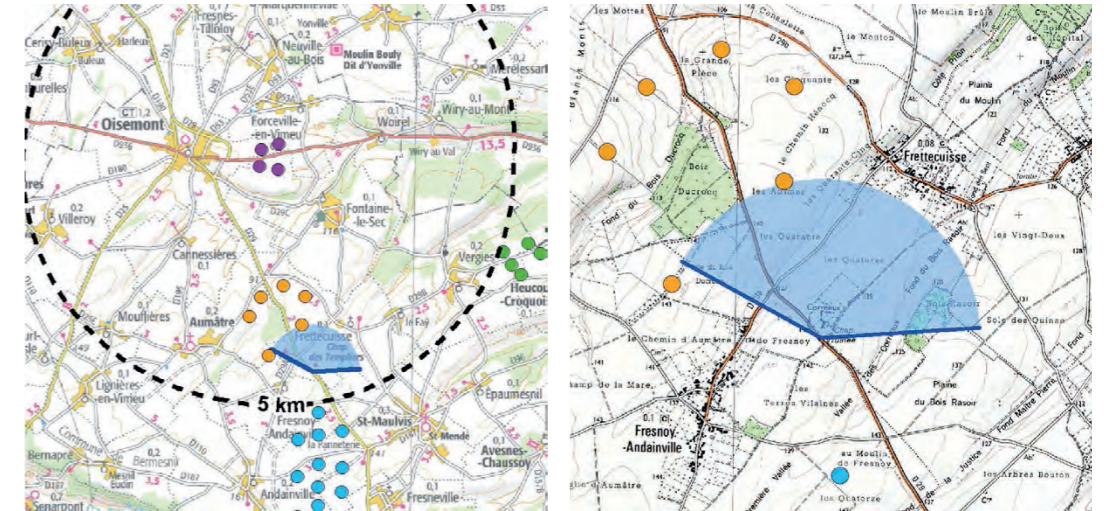

L'impact est faible.

ETAT INITIAL



PROJET



Vue en filaire destinée à localiser le projet derrière les masques

